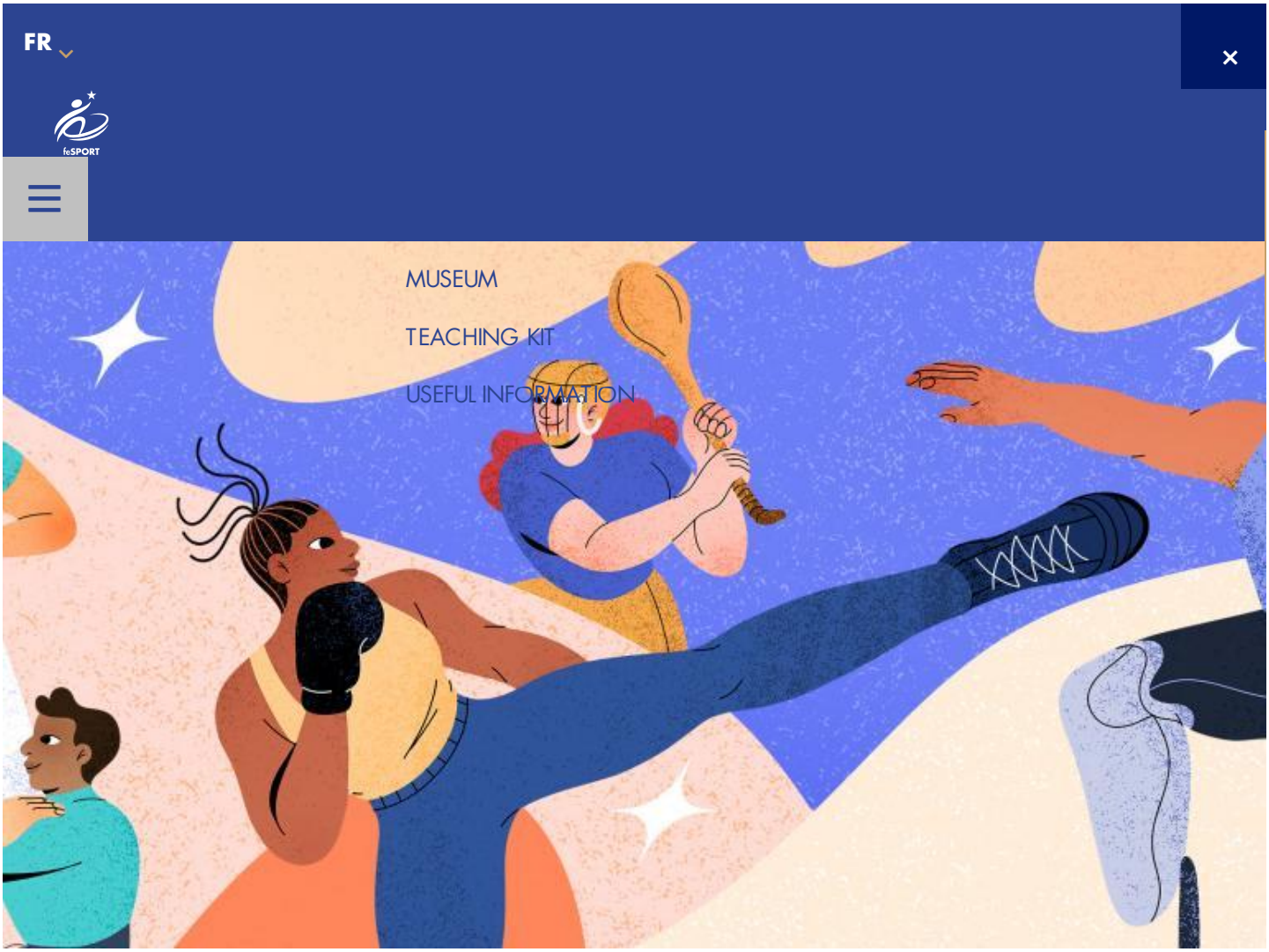

Hurling

URL de la page : https://www.fesport.insep.fr/fr/hurling

Le Hurling , ou Camologie (nom donné à la pratique féminine), est un jeu emblématique de la culture irlandaise.

Présent dans la mythologie de plus de 2000 ans, on y joue dans toute l'île d'Irlande.

Les équipes d'adultes comptent quinze joueurs qui évoluent sur un terrain bien délimité. Ils utilisent une crosse en bois (le hurley) semblable à une crosse de hockey mais avec un bout aplati, et une petite balle (le sliotar).

Le but du jeu est de frapper le sliotar avec le hurley de manière à l'envoyer entre les buts de l'équipe adverse.

Le saviez vous ?

Les principaux détenteurs et praticiens sont les joueurs appelés « hurlers » (hommes) et « camógs » (femmes).

Financé par l'Union européenne. Les points de vue et avis exprimés n'engagent toutefois que leur(s) auteur(s) et ne reflètent pas nécessairement ceux de l'Union européenne ou de l'Agence exécutive européenne pour l'éducation et la culture (EACEA). Ni l'Union européenne ni l'EACEA ne sauraient en être tenues pour responsables.

Co-funded by the European Union

Financé par l'Union européenne. Les points de vue et avis exprimés n'engagent toutefois que leur(s) auteur(s) et ne reflètent pas nécessairement ceux de l'Union européenne ou de l'Agence exécutive européenne pour l'éducation et la culture (EACEA). Ni l'Union européenne ni l'EACEA ne sauraient en être tenues pour responsables.

ACCUEIL

SUIVEZ-NOUS

Ce site utilise des cookies et vous donne le contrôle sur ce que vous souhaitez activer

✓ OK, tout accepter ✗ Interdire tous les cookies

URL de la page : https://www.fesport.insep.fr/fr/hurling

✓ OK, tout accepter ✗ Interdire tous les cookies

Personnaliser